SIAFI

Sistema Integrado de Administração Financeira do Governo Federal

Manual do Usuário

Filtros - Programação Financeira

Data e hora de geração: 16/12/2025 06:56

1 - Filtros - Programação Financeira **3**

1 - Filtros - Programação Financeira

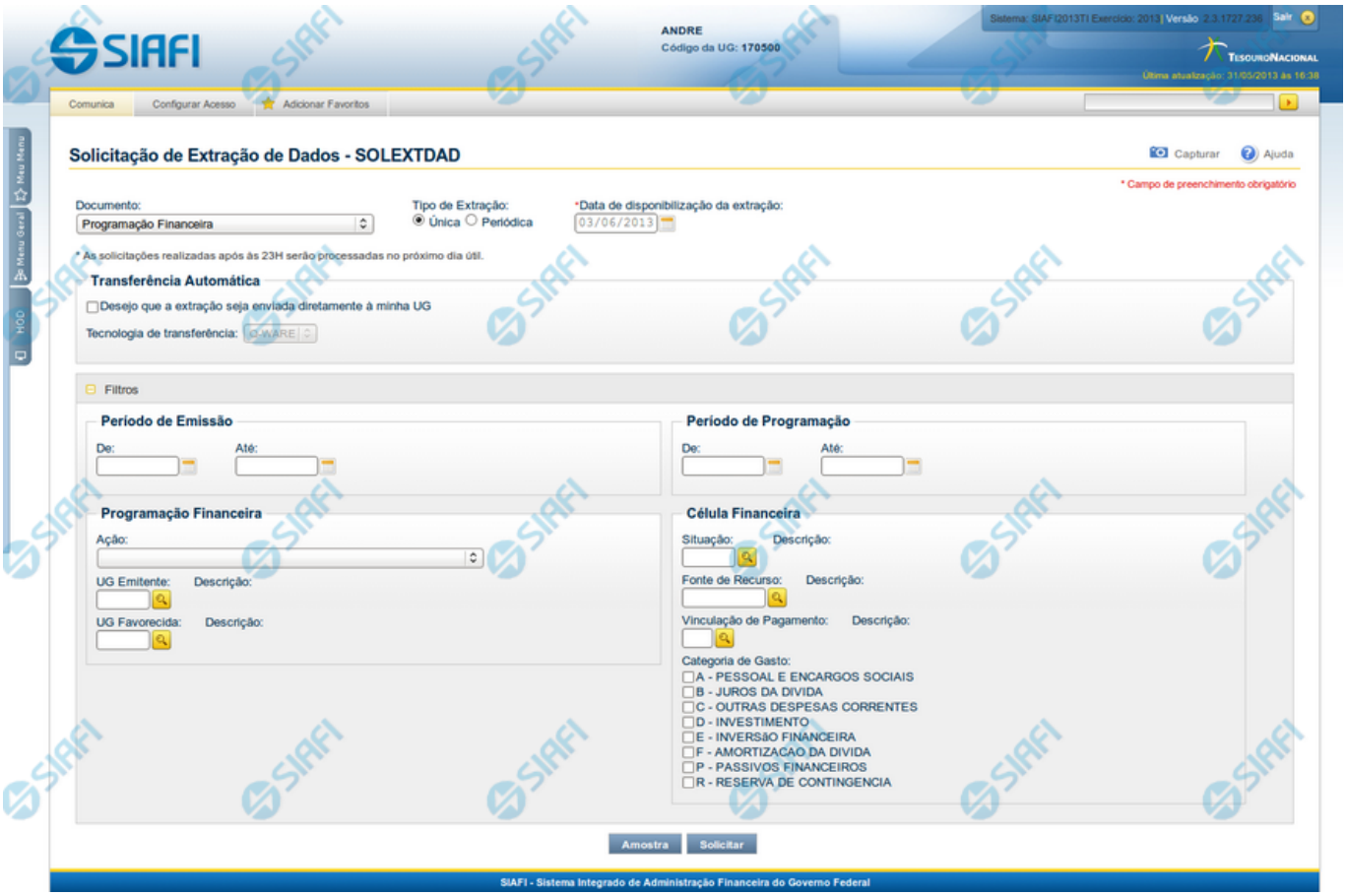

Solicitação de Extração de Dados

Esse formulário pode ser acessado pelo nome abreviado da transação: SOLEXTDAD e, em seguida, selecionar o Documento Programação Financeira. Segue abaixo a descrição dos campos de filtro utilizados para a extração de documentos de Programação Financeira.

Filtros

Filtros – as opções dos filtros informam como os documentos de programação financeira devem ser recuperados para a extração sendo solicitada.

Período de Emissão - bloco constituído pelos campos a seguir:

Este bloco somente é exibido para solicitações do tipo Única.

De - Data de Emissão inicial dos documentos a partir da qual se deseja extrair dados.

Até - Data de Emissão final dos documentos a partir da qual se deseja extrair dados.

Período de Programação - bloco constituído pelos campos a seguir:

De - Data de Programação inicial dos documentos a partir da qual se deseja extrair dados.

Até - Data de Programação final dos documentos a partir da qual se deseja extrair dados.

Programação Financeira: bloco constituído pelos campos a seguir:

Ação - neste campo você seleciona de qual ação de programação financeira deseja filtrar os documentos a serem extraídos.

UG Emitente - neste campo você informa o código da Unidade Gestora emitente dos documentos a serem extraídos, com 6 (seis) posições numéricas. Esse campo dispõe de lupa de pesquisa para facilitar o preenchimento.

Descrição - descrição correspondente ao Código informado no campo UG Emitente desejada.

UG Favorecida - neste campo você informa o código da Unidade Gestora favorecida dos documentos a serem extraídos, com 6 (seis) posições numéricas. Esse campo dispõe de lupa de pesquisa para facilitar o preenchimento.

Descrição - descrição correspondente ao Código informado no campo UG Favorecida desejada.

Célula Financeira: bloco constituído de campos que compõem a célula financeira utilizada nos documentos de programação financeira.

Situação: neste campo você informa o código da Situação constante nas células financeiras dos documentos a serem extraídos,

Descrição: descrição correspondente ao Código informado no campo Situação.

Fonte de Recurso: neste campo você informa o código da Fonte de Recurso constante nas células financeiras dos documentos a serem extraídos,

Descrição: descrição correspondente ao Código informado no campo Fonte de Recurso.

Vinculação de Pagamento: neste campo você informa o código da Vinculação de Pagamento constante nas células financeiras dos documentos a serem extraídos,

Descrição: descrição correspondente ao Código informado no campo Vinculação de Pagamento.

Categoria de Gasto: Ao marcar as categorias, você informa que deseja extrair todos os documentos de programação financeira que contenham as categorias de gasto informadas.

Próximas Telas

Lupa: Pesquisa Unidades Gestoras
Lupa: Pesquisa Situações
Lupa: Pesquisa Fontes de Recurso
Lupa: Pesquisa Códigos de Vinculação